In Memoriam

Op 8 augustus jl. is onze Sta(p) voor elkaar vriendin Carla Bastiaanse, in het bijzijn van haar levenspartner en kinderen, overleden. Wij gaan Carla herinneren om haar levenslust, haar vechtlust, haar veerkracht, maar vooral haar positiviteit.

Carla zou met het Fytaal Cancer Support team in 2020 de Mont Ventoux beklimmen tijdens deze editie van de Colsensation. Helaas is door de Corona deze editie niet doorgegaan en was het de bedoeling dat zij in 2021 toch de kale berg ging trotseren. Helaas voor Carla en ons team moest zij opnieuw behandeld worden, waardoor deelname niet meer mogelijk was.

Als team hebben wij toch onze Carla op een ludieke manier mee naar boven genomen in de vorm van een rugtas met een vlinder erop. In deze rugtas had zij allerlei cadeautjes voor het team gestopt. Boven op de berg hebben wij, samen met een gedeelte van het team en Carla, live verbinding gehad om haar Colsensation rugnummer op het bord te plaatsen.

Carla heeft op voorhand besloten geen bloemen op haar uitvaart te willen, maar heeft aanwezigen gevraagd een donatie te doen voor Stichting Sta(p) voor elkaar. Wij hebben een mooi bedrag ontvangen waarmee we weer heel veel mensen een steuntje in de rug kunnen geven.

Carla, we gaan je missen.

Roosendaals Treffen 2023

Na 2 afgelaste edities in 2018 en 2019 wordt op zondag **17 september 2023** voor de 13e keer het Roosendaals Treffen gehouden. Op dit tweejaarlijkse evenement presenteren Roosendaalse verenigingen en instellingen (zonder winstoogmerk) en (semi-)overheidsinstellingen zich aan een groot publiek.
Ook STA(P) VOOR ELKAAR zal voor de eerste keer aanwezig zijn op het Roosendaals Treffen. Kom jij ook langs ?

Wat was het weer een gezellige wandeling afgelopen 9 juli.
Bedankt Gerdahoeve voor het eerder openen van jullie deuren!!!!
Een flink aantal wandelaars heeft onze routes weer gelopen. Twee routes die door de mooie grensstreek liepen. Bij de tussenstop hebben we iedereen kunnen voorzien van een koel flesje water en heerlijke watermeloen met aardbeien. Ondanks wat onduidelijkheden in de routebeschrijvingen, heeft iedereen de weg naar de Gerdahoeve toch gevonden **!**

Bedankt dat jullie aanwezig waren.

Nieuwsbrief nummer 3
Blad 2

Zondag 24 september 2023 organiseren wij onze 4e wandeling vanaf **Speeltuin Vrouwenhof.** We bieden 3 wandelroutes aan welke je zelfstandig kunt lopen, of je sluit aan bij de begeleide groep voor een gezellig kletspraatje.
Inloop is vanaf 09.00 uur bij: Speeltuin Vrouwenhof
Vrouwenhoflaan 3 te Roosendaal

Lange route (+/- 12,5 km.) zelfstandige start vanaf 09:00 uur, begeleide groep vertrekt om 09:30 uur;
Middel route (+/- 8 km.) zelfstandige start vanaf 09.30 uur, begeleide groep vertrekt om 10.00 uur.
Korte route (+/- 4 km.) alleen begeleide groep vertrekt om 10.00 uur. (kinderen onder de 12 jaar gratis meelopen)
Deelname mogelijk na inschrijving op onze website.
Zie hier ook meer info omtrent de kosten van deelname.

SPEELTUIN
VROUWENHOF
PANNENKOEKEN RESTAURANT

Als je ons volgt op Facebook, blijf je op de hoogte van onze acties.

Onze statiegeldkoningin

Het zal jullie niet ontgaan zijn dat Sta(p) voor elkaar vriendin Gina zeer fanatiek is met het inzamelen van geld door zoveel mogelijk statiegeld fles(jes) en blikjes bij Jumbo Lindenburg Roosendaal in te leveren. Zij heeft zelfs met deze Jumbo geregeld dat ook platte/ ingedeukte blikjes ingeleverd mogen worden, waarvoor wij deze Jumbo zeer dankbaar zijn. Of zij deze nu krijgt, opraapt of inzamelt in de bij haar huis geplaatste container, niets is haar te gek.

Op 26 juli even langs Saver. Ook daar weer twee volle zakken met statiegeldblikjes. Lief dat ook het personeel van Saver hieraan mee wilt werken.

Dan krijgt ze op 8 augustus nog even een mailtje of ze interesse heeft in lege kratjes bier.....

Gina weer terug naar Saver om de lege kratjes op te halen, maar dan wel gevuld met flesjes, waarvan sommige nog vol: om weer af te leveren bij de Jumbo Lindenburg Roosendaal.

Op 11 augustus jl. mocht Gina uit handen van bedrijfsleider Boudewijn (van Jumbo Lindenburg) een ontzettend mooi bedrag van € 395,95 in ontvangst nemen. Dit bedrag is door de klanten van Jumbo Lindenburg Roosendaal gedoneerd in de statiegeldbox. Wat was het leuk dat Gina van deze bedrijfsleider een mooie bos bloemen in ontvangst mocht nemen.

Gina, super bedankt voor jouw inzet.
Jij hebt er al voor gezorgd dat wij veel mensen een steuntje hebben kunnen geven

Sleutelhangers met een engeltje

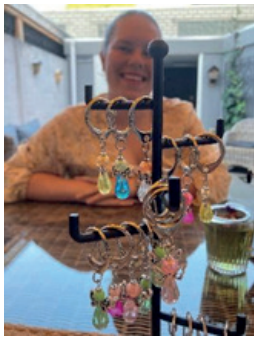

Wat geweldig wat we allemaal mogen ontvangen.
Onlangs kwam Fabiënne Machiels bij één van onze bestuursleden langs om bijna 50 zelfgemaakte sleutelhangers met een engeltje eraan te brengen. Ze heeft deze voor onze stichting gemaakt, zodat wij die konden gaan verkopen. Heb jij interesse in één of meerdere van deze sleutelhangers, neem contact met Chantal (chanti.lavrijsen@gmail.com).

Hopelijk voor jou zijn ze nog niet uitverkocht tijdens het Roosendaals Treffen

Ook jij super bedankt Fabiënne

Garagesale Wouw

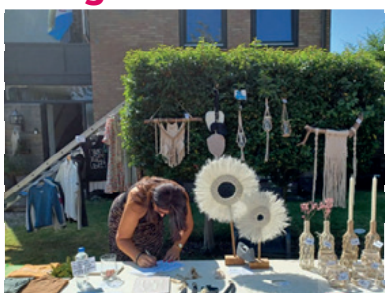

Op zondag 23 juni jl. werd er in diverse straten in Wouw een groots opgezette garagesale gehouden.

Patricia schonk haar volledige, ruime opbrengst aan Stichting Sta(p) voor elkaar.

Super bedankt Patricia

Hieronder een dankbare reactie op een 'steuntje in de rug'.

BEDANKT

Heel erg bedankt voor de gift
voor mijn wekelijkse reiskosten
vanuit Etten-Leur naar Fytaal
voor de oncologische fysiotherapie / fitness.
Ik ben heel blij met de doorverwijzing
naar Fytaal, de goede begeleiding
die ik er krijg van Annemarie en collega's
en hoe goed het mij helpt in mijn herstel.
Met uw bijdrage kan ik ermee doorgaan
en er zelfstandig naartoe blijven reizen.

Nogmaals bedankt!

[redacted]

Privacy

In het kader van de privacy is de naam geblokt.
We respecteren eenieders privacy.
Mocht je een keer zelf iets willen toevoegen aan deze rubriek laat het ons dan weten.
Dan kunnen we kijken of we het kunnen toevoegen.

Ken jij iemand die wel een steuntje kan gebruiken? Laat het ons weten via de mail, info@stapvoorelkaar.nl, dan kijken wij samen met jou wat we voor die persoon kunnen betekenen.

Verzoek voor een Steuntje

Onlangs ontvingen we via de mail een prachtige aanvraag van een Sta(p) voor elkaar vriend. Er werd gevraagd of wij een steuntje konden geven aan een persoon die mantelzorger is voor diverse leden van haar familie.

Ze werd dus door een ander **gezien en opgemerkt** voor wat ze doet.
Via Sta(p) voor elkaar is er een steuntje in de rug aan haar gegeven.

Reactie van de ontvanger:

Graag wil ik jullie bedanken voor het leuke vakantiepakket!!
Erg lief en attent. Ik ga weer vrolijk door met mantelzorgen

Steuntje

Op 11 juli ging een tweetal bestuursleden langs bij twee schatten van kinderen waarvan de moeder erg ziek is. Aangezien zij op dat moment ook vakantie kregen hebben we twee pakketjes gemaakt met wat leuke dingen om zich te kunnen vermaken.

Wat super fijn om de stralende gezichtjes van deze lieverds te zien, daar doen wij het voor !!!

Steuntje

Deze kleine jongen kon wel even een steuntje gebruiken, omdat zijn moeder vaak naar het ziekenhuis moet. Dit schattige hertje is gelijk een tasje waar een pyjamaatje in kan, zodat hij deze kan gebruiken als kroel en als logeertasje.
Dit ontzettend schattig, zachte hertje is speciaal voor Sta(p) voor elkaar gemaakt door Heidi Vervaart om weg te geven aan een kindje dat deze kroel nodig heeft.

Super bedankt Heidi

"Steuntjes in de rug"

Graag willen we onze **"Vrienden"** in de gelegenheid stellen om een verzoek voor een "Steuntje in de rug" voor iemand die hen nastaat of waarvan men denkt dat een steuntje op dat moment erg nodig is, in te dienen bij het bestuur. We zullen dan als bestuur beoordelen of dit verzoek valt binnen onze richtlijnen en of er al niet meer verzoekjes voor die ene persoon zijn binnen gekomen. We zullen je altijd van duidelijke feedback voorzien en laten weten of het "steuntje in de rug" al dan niet gehonoreerd zal worden.

Je verzoek mag je mailen naar: info@stapvoorelkaar.nl

Middels deze nieuwsbrief hopen we jullie voldoende op de hoogte te hebben gebracht, mocht je **vragen of opmerkingen** hebben stel ze gerust via **info@stapvoorelkaar.nl**
Hopelijk tot ziens op 17 en 24 September. **Want zonder jullie kunnen wij niks.**

Team Sta(p) voor elkaar